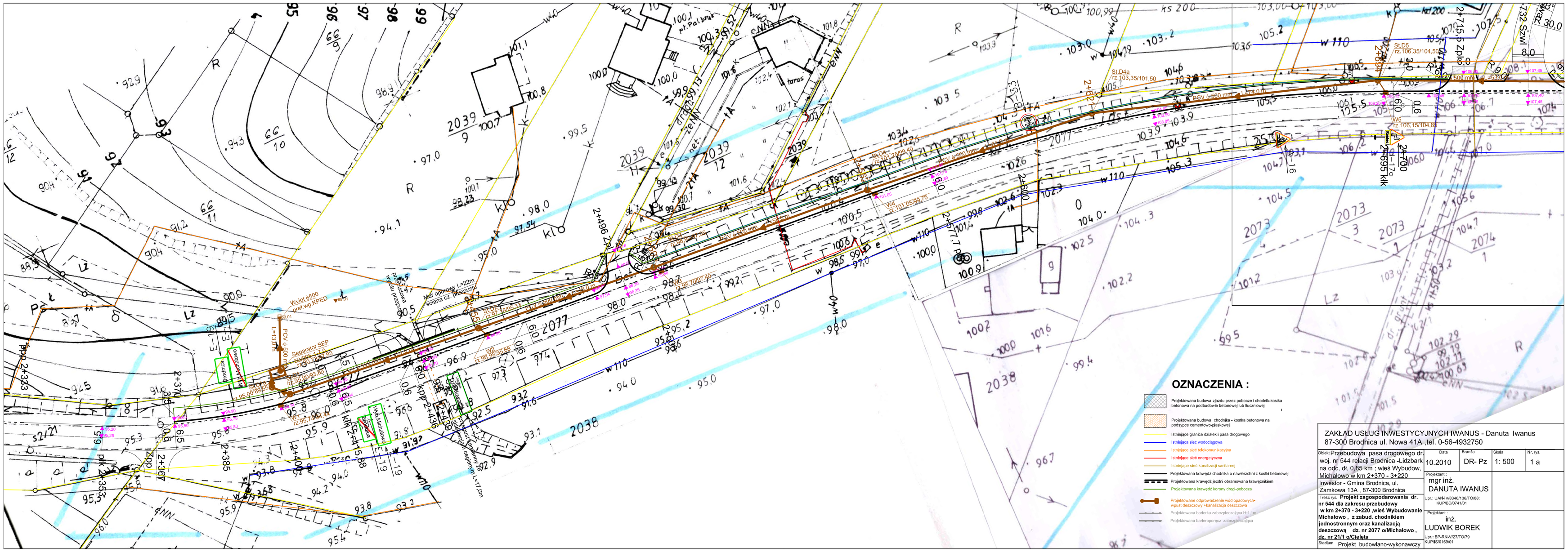

ZAKŁAD USŁUG INWESTYCYJNYCH IWANUS - Danuta Iwanus
87-300 Brodnica ul. Nowa 41A ,tel. 0-56-4932750

Obiekt: Przebudowa pasa drogowego dr. woj. nr 544 relacji Brodnica -Lidzbark na odc. dł. 0,85 km : wieś Wybudow. Michałowo w km 2+370 - 3+220	Data 10.2010	Branża DR- Pz	Skala 1: 500	Nr. rys. 1 a
Inwestor - Gmina Brodnica, ul. Zamkowa 13A , 87-300 Brodnica	Projektant : mgr inż. DANUTA IWANUS Upr.: UAN-IV/8346/136/TO/88; KUP/BS/0741/01			
Treść rys. **Projekt zagospodarowania dr. nr 544 dla zakresu przebudowy w km 2+370 - 3+220 ,wieś Wybudowanie Michałowo , z zabud. chodnikiem jednostronnym oraz kanalizacją deszczową dz. nr 2077 o/Michałowo , dz. nr 21/1 o/Cielęta**	Projektant : inż. LUDWIK BOREK Upr.: BP-RN-V/27/TO/79 KUP/BS/0168/01			
Stadium Projekt budowlano-wykonawczy				